Sys35
Onit module

10W / 870lm / 3000K / DALI / Medium 28° / ø45x123mm

60993

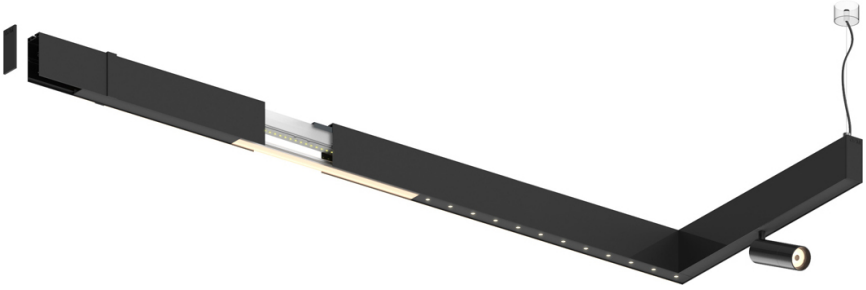

Design: O/M
Projetor orientável em alumínio para instalação em sistemas Sys35.
A orientação do projetor faz-se por rotação até 90° no plano horizontal e de 330° no eixo vertical.
Acessórios fornecidos em separado de fácil instalação depois da instalação.

LED CRI>80 / >50.000h, L80/B10
2-step MacAdam / fonte de alimentação incluída.
IP20 | 230Vac | 50/60Hz

LED 3000K	Fonte de Luz	Luminária
Potência	**10W**	**12W**
Fluxo	**1190lm**	**870lm**
Eficiência	**119lm/W**	**73lm/W**
LOR	**-**	**73%**
UGR	**-**	**-**

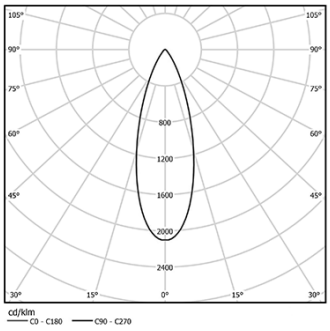

Ângulo de abertura
Medium 28°

Aplicação

Peso
0,6Kg

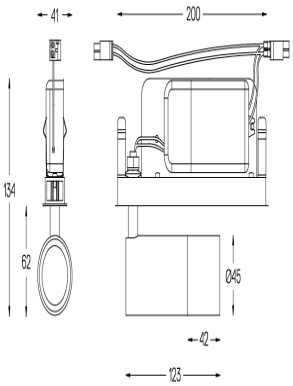

Acabamentos

- ○ **.01** Branco / RAL 9010
- ● **.02** Preto / RAL 9005

Encomendado separadamente
59016 Refrator elíptico
Ø39x0,5mm
59017 Difusor soft
Ø39x0,5mm
59018 Louvre
Ø39x3mm
59019 Snoot 72mm
Ø45x72

À medida e personalizável: conceba o layout, defina o tamanho e escolha a partir de uma gama de módulos que integram os últimos desenvolvimentos tecnológicos em definição de luz. Para mais informações, por favor, contacte support@om-light.com
Para fornecimento específico de drivers "DALI 2" por favor contactar: support@om-light.com

www.om-light.com / mail@om-light.com Rua Maurício Lourenço Oliveira 186, 4405-034 Vila Nova de Gaia, Porto. Portugal. / Apartado 1538 4401-901 Vila Nova de Gaia, Porto Portugal / tel. +351 223 710 419